Publié le 10 janvier 2020

Retour sur les 1ères Assises Nationales des EnR Citoyennes

Vous n’avez pas pu assister aux premières Assises nationales des énergies renouvelables citoyennes, qui se sont tenues le 10 décembre au Corum de Montpellier, ou vous souhaitez vous y replonger ?
Les supports de présentation des 5 ateliers sont accessibles dans cet article !

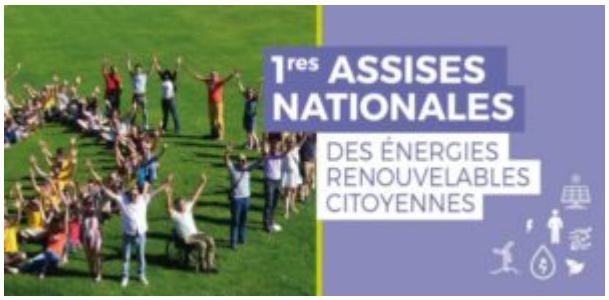

Réunissant plus de 600 personnes (élus, Epl, citoyens, développeurs, avocats…), ces premières Assises ont été une réussite !

Co-organisées par l’ADEME, la Banque des Territoires, Energie Partagée, la Région Occitanie/Pyrénées-Méditerranée et en partenariat avec la Fédération des Epl, elles ont permis d’avoir de nombreux retours d’expériences.

La dynamique des EnR est désormais bien amorcée, mais il convient de changer d’échelle

Acteurs de cette transition, retrouvez tous les outils dans les présentations ci-jointes.

Atelier 1 : Jouons à bâtir un projet citoyen !

Atelier 2 : Des collectivités et des citoyens qui investissent et s’investissent : quels parcours et quels outils ?

Atelier 3 : Associer acteurs publics et privés pour co-développer des projets : comment faire ?

Atelier 4 : Gérer le risque en phase de développement : quels outils pour sécuriser les projets

Atelier 5 : Des projets au service des territoires : quelles retombées locales et comment les pérenniser ?

À télécharger

- Les ateliers